

**CR2118201 (2100x1800x2010)**  
**MALZEME VE TEKNİK ÖZELLİKLER DOSYASI**  
**MATERIAL AND TECHNICAL CHARACTERISTICS MANUEL**

**İÇİNDEKİLER / INDEX :**

- 1. KARAKTERİSTİK / CHARACTERISTICS**
- 2. İÇ VE DIŞ ÖLÇÜLER / INSIDE , OUTSIDE DIMENSIONS**
- 3. PANEL DİZAYN / PANEL DESING**
- 4. PATLAMIŞ RESİMLER / EXPLODED WIEV**
- 5. YEDEK PARÇA LİSTESİ / SPARE PART LIST**

**CR2118201 (2100x1800x2010)**



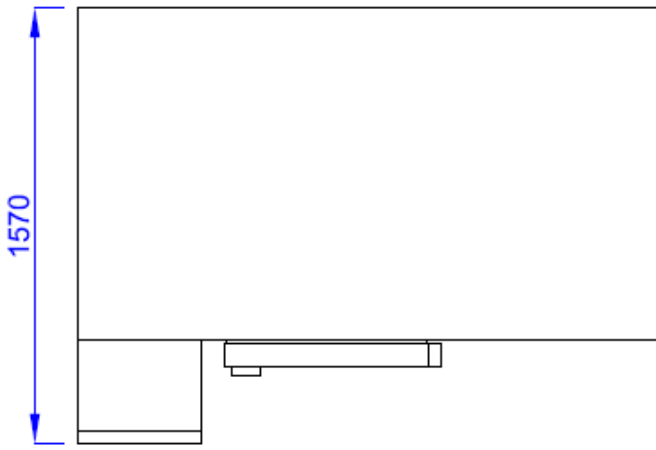
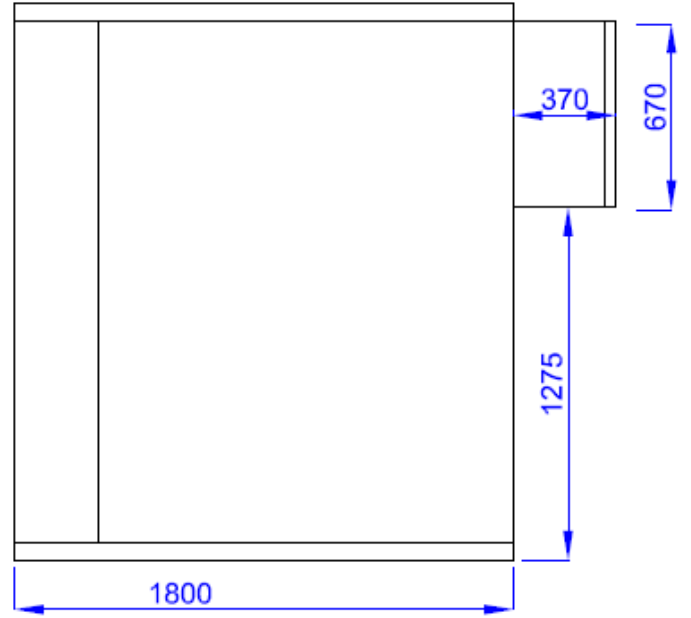
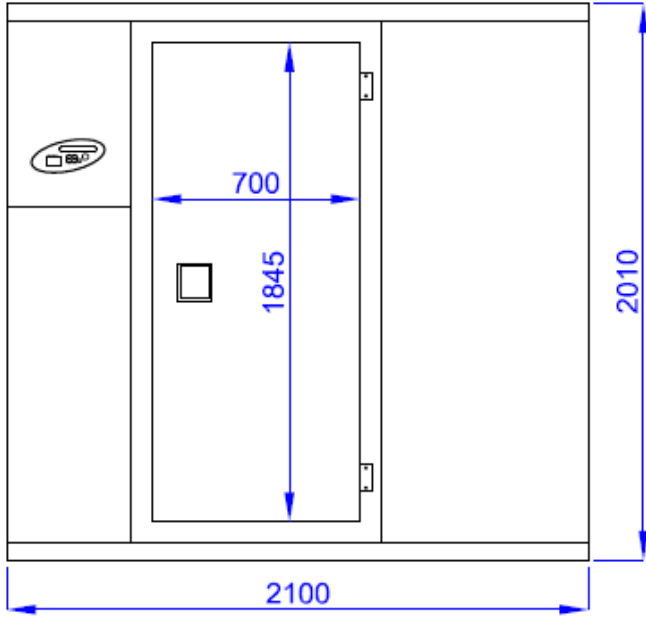

DIŐ BOYUTLAR / OUTSIDE DIMENSIONS = 2100x1800x2010  
İÇ BOYUTLAR / IN SIDE DIMENSIONS = 1940x1680x1850  
NET KAPI GEÇİŐ ÖLÇÜSÜ // NET DOOR PASSAGE DIMENSIONS = 1845x700

<b>FRENEX</b> PROFESYONEL REFRİJERASYON ENDÜSTRİYEL SOĞUTMA SAN. ve TİC. A.Ő.	RESİM ADI / TANIM:	RESİM NO	ÇİZEN	REV.N°:	Tarih:
	CR2118201 (2100x1800x2010) SOĞUK ODA	MALZEME	İSMAİL YILDIZ		
	VERİLMİYEN TOLERANS DEĞERLERİ 7250-73 (40,2)	ÖLÇÜLER	TARİH 19.12.2015	KONTROL BAHRİ İNCEÇAM	ÖLÇEK 1:1

1800

2100

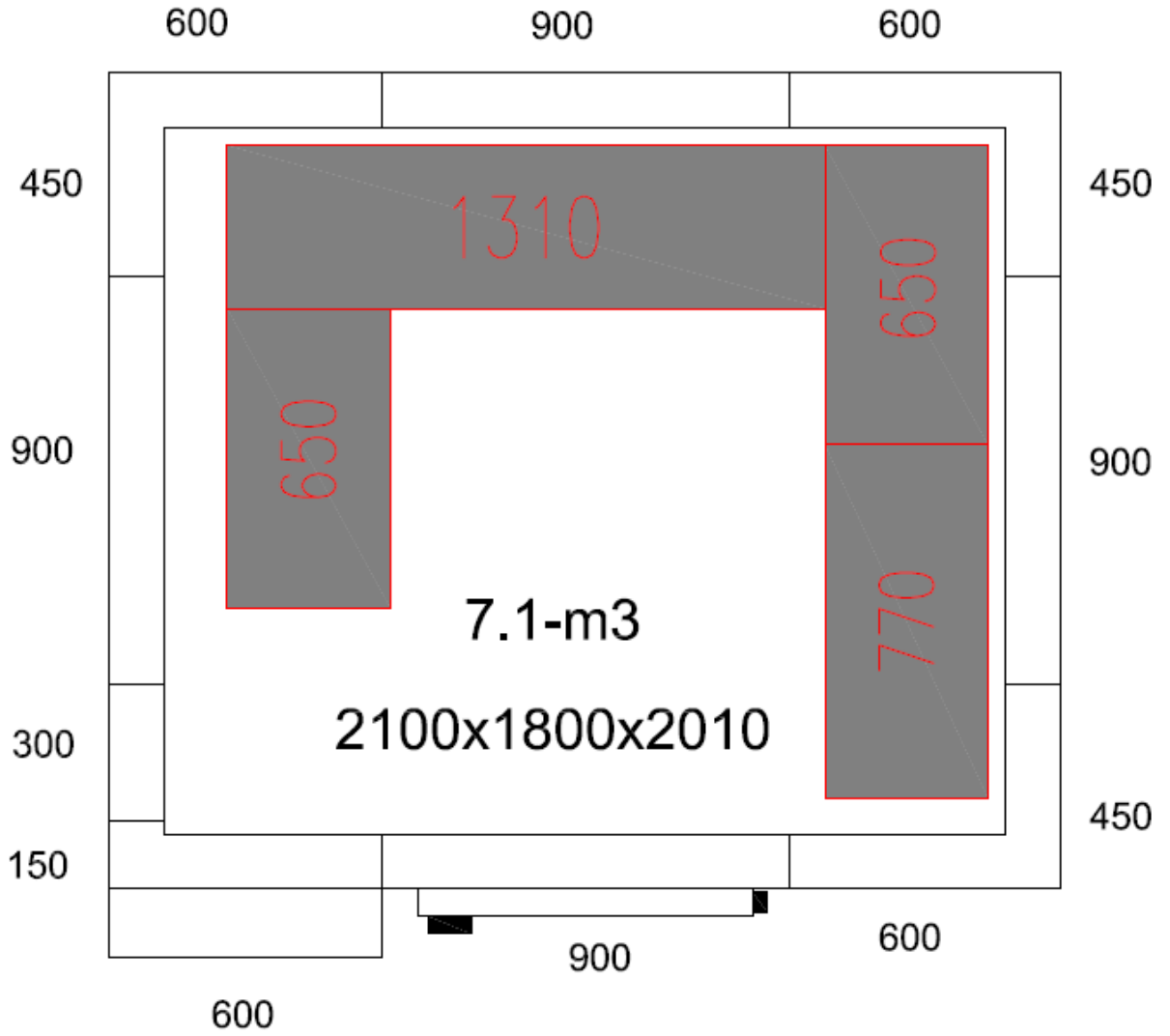

# CR2118201-- ÖZELLİKLER // CR2118201--SPECIALITIES

\*\*80mm panel kalınlığı // 80mm panel thickness

\*\*42kg/m3 dentise poliüretan izolasyon // 42kg/m3 density polyurethane insulation.

\*\*Paneller pvc kaplı galvaniz beyaz saclardan oluşmaktadır.

PVC coated galvanized steel panels consist of white sheet.

\*\*3 farlı oda yüksekliği 2010-2200-2400 // 3 headlights room height 2010-2200-2400

\*\*3 farlı panel ölçüsü 300-600-900 // 3 headlight panel dimensions 300-600-900

\*\*Modüler paneller - kolay montaj ve ayarlanabilme // Modular panels - easily assembled and separated.

\*\*İki taraflı kilitleme sistemi , dişi-erkek mükemmel birleşim.

Two-side locking system , female-male perfect combination.

\*\*Kurmali kilit sistemi // Winding lock system.

\*\*Civatasız silikonsuz montaj // Installation without any bolt or silicone.

\*\*1mm kalınlığında özel paslanmaz kabartmalı kaymaz zemin paneli.

1mm thickness embossed stainless steel special floor panels.

\*\*Contalı ve donmalara karşı ısıtılabilir kapı , kolay kapanma özelliği.

Door with gasket and heater easy , perfect door closure.

\*\*Odaların içinde güvenlik kapı kolu. // Security door handle inside the room

\*\*+43C ortamda sıcaklığında çalışma. // 43C degree ambient working temperatures.

\*\*Hijyenik ortam sağlayan HACCP uygun , pvc temizlik profilleri.

HACCP appropriate cleaning PVC profiles provide a hygienic environment.

\*\*Odaların kapasitelerine uygun soğutma üniteleri. // Proper cooling units with the capacity of the room.

\*\*Ekstra opsiyon olarak şeffaf hava perdesi , Plastik raf seçenekleri.

Extra options as transparent air curtain, plastic shelf options.

Dış boyutlar / Outside Dimensions :2100x1800x2010mm

İç Boyutlar / Inside Dimensions :1940x1680x1850mm

Ambalaj Boyutları / Package Dimensions :2100x1300x1300mm

İç Hacim / Inside Volume : 7,1-m3

Brüt Ağırlık / Gross Weight : 430 kg

Net Ağırlık / Net Weight : 400 kg

İç-Dış Gövde / Inside-Outside Body : 0,50 mm PVC kaplı galvaniz beyaz sac.  
0,50 mm PVC coated galvanized white sheet.

Yalıtım Maddesi / Insulation Material : Poliüretan / Polyurethane

Yalıtım Maddesi Kalınlığı / Insulation Material Thickness : 80 mm

Yalıtım Maddesi Yoğunluğu / Insulation Material Volume : 42 Kg / m3 +/-1

Onaylar / Certifications : TS 2225 EN 60335-2-4' ye uygundur.

Seri No / Serial No : Ambalajlı Halde Okunacak Şekilde Uygun Yere Yazılır  
Packed And Easy Read

Ambalaj / Packing : Alta Tahta Palet, Karton ve Havalı Naylon İçinde  
Wooden Palet Is Down And Covered

Garanti Süresi / Quality Time : Kullanım Noktasına Ulaşımından İtibaren İmalat  
Hatalarına Karşı 2 Yıl. Her Ürün İle Garanti Belgesi ve  
Yetkili Servis Listesi Mevcuttur

2 Years After arriving the end user point. Warranty  
Certificate and User Manual With the Unit.

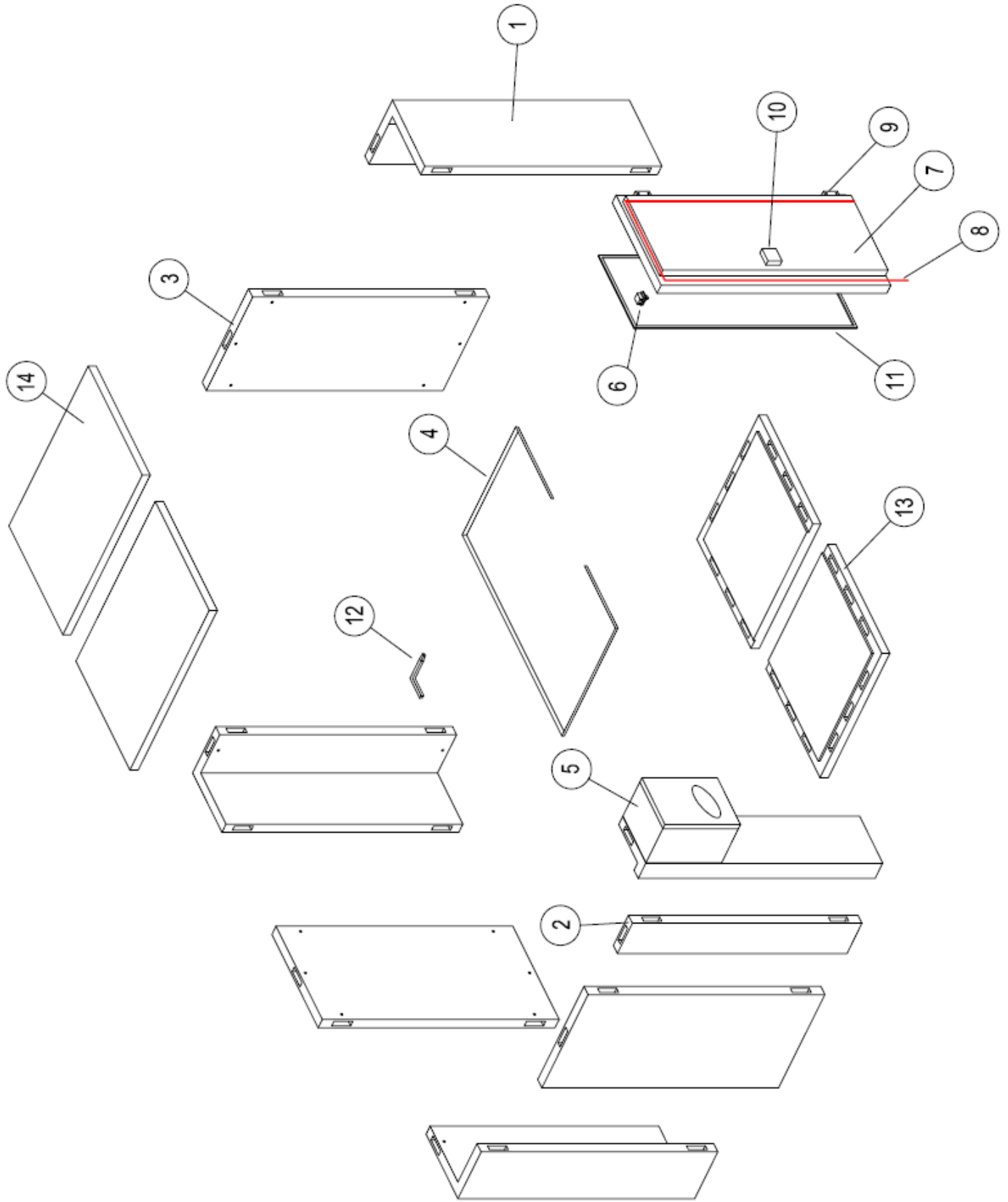

**CR2118201 YEDEK PARA LİSTESİ // CR2118201 SPARE PART LIST**

NO	STOK NO	PARA ADI	MATERIAL NAME	ADET QTY
1	01A01KP4560	450x600 KÖŞE PANEL	450x450 CORNER PANEL	3
2	01A01PA300	300mm PANEL	300mm PANEL	1
3	01A01PA900	900mm PANEL	900mm PANEL	3
4	B00PR125	PVC TEMİZLİK PROFİLİ (7mt)	CLEANING PVC PROFILE (7mt)	1
5	01A01SGL5175	SGL5175--SOĞUTMA ÜNİTESİ	SGL5175--COOLING UNITS	1
6	B00DU103	KAPI SWITCH DÜĞMESİ	DOOR SWITCH	1
7	01A01KA20190	KAPI	DOOR	1
8	B00REZ112	KAPI REZİSTANS	DOOR RESISTANCE	1
9	B02ME104	KAPI MENTEŞESİ	DOOR HINGE	2
10	B00Kİ107	KAPI KİLİDİ	DOOR LOCK	1
11	A00CO128	KAPI CONTA	DOOR GASKET	1
12	B00Kİ108	MONTAJ ANAHTARI	SWITCH ASSEMBLY	1
13	01A01TB18105	1800x1050 ZEMİN PANEL	1800x1050 FLOOR PANEL	2
14	01A01TV18105	1800x1050 TAVAN PANEL	1800x1050 CEILING PANEL	2